Gemeinde **Nunningen**

Bretzwilerstrasse 19, 4208 Nunningen, Telefon 061 795 00 00, gemeinde@nunningen.swiss, www.nunningen.ch

Abfallkalender 2024

Abfuhr- und Sammeldaten / Art von Abfall	Januar	Februar	März	April	Mai	Juni	Juli	August	September	Oktober	November	Dezember
Hauskehricht (kostenpflichtig, in Abfallsäcken der KELSAG)	**Jeden Freitag**, Kehricht **bis** 07:00 Uhr bereitstellen. Bitte nicht am Vorabend (ausser in geeigneten, geschlossenen Tonnen) rausstellen, danke. **Verschiebedaten:** Karfreitag, 29.03.2024 auf Samstag, 30.03.2024, **06:00** Uhr Allerheiligen, 01.11.2024 auf Samstag, 02.11.2024, **06:00** Uhr											
Papier (kostenlos) *Bitte gebündelt und geschnürt bereitstellen.*			**06.**		**22.**			**28.**			**06.**	
Karton (kostenlos) *Bitte gebündelt und geschnürt bereitstellen.*			**20.**						**25.**			
Altmetall (kostenlos) *Mulde steht im Werkhof ab 10:00 bis Folgetag 07:00 Uhr.*			**13.**						**18.**			

Hauskehricht-Abfallsäcke: Diese erhalten Sie in Nunningen bei der Bäckerei Jeker sowie im Coop.
Kosten für 1 Rolle mit 10 Säcken: 17 L zu CHF 14.00 / 35 L zu CHF 22.00 / 60 L zu CHF 36.00 / 110 L zu CHF 62.00

Kunststoffsammlung: Plastiksäcke sind bei der Bäckerei Jeker sowie im Coop erhältlich. 10 Stk. kosten CHF 25.50.

Bio-Abfälle: Säcke erhalten Sie in der Bäckerei Jeker sowie im Coop. Preis je nach Anbieter.

Container-Marken: Die Marken sind bei der Bäckerei Jeker sowie im Coop erhältlich. 1 Marke kostet CHF 46.00.

Sperrgutmarken: Sie erhalten die Marken bei der Bäckerei Jeker sowie im Coop. 1 Marke kostet CHF 6.00 (max. 15 kg, max. 150 x 60 x 60 cm)

Preisänderungen vorbehalten

Abfälle richtig entsorgen – wie, was, wo und wann

Abfallart	Wie und was entsorgen	Wo	Wann
Alu und Stahlblech	kostenloser Einwurf Bitte gereinigt und ohne Etikette einwerfen. *Getränke- und Nahrungsmitteldosen, Menüschalen, Alufolie, Tiernahrungsschalen*.	Entsorgungsstellen Baarenschopf und Roderis	Mo-Sa 07:00–20:00 Uhr
Batterien	kostenloser Einwurf	Verkaufsstellen und Entsorgungsstelle Baarenschopf	Mo-Sa 07:00–20:00 Uhr
Glas	kostenloser Einwurf Blaues, rotes oder ähnlich farbiges Glas bitte in den Grünglascontainer einwerfen. ***keine** Trinkgläser, Vasen oder Spiegel*	Entsorgungsstellen Baarenschopf und Roderis	Mo-Sa 07:00–20:00 Uhr
Grüngut	Kostenlose Deponierung von Grüngut. Äste und Baumstämme hinter dem Baarenschopf deponieren, keine Wurzelstöcke.	Baarenschopf (Entsorgungshinweise am Baarenschopf beachten, bitte Container nicht überladen, danke.)	Mo-Sa 07:00–20:00 Uhr
Haushalt- und Elektrogeräte	kostenlose Rückgabe	Verkaufsstellen	zu den Öffnungszeiten
Kaffeekapseln	kostenlose Rückgabe *Bitte nur Kaffeekapseln einwerfen, die komplett aus Alu sind.*	Entsorgungsstelle Baarenschopf	Mo-Sa 07:00–20:00 Uhr
Kunststoff	Rückgabe in den Säcken für Kunststoffabfall, Einwurf in den Sammelcontainer *Joghurtbecher, Milchflaschen, Plastikfolie, Kunststoffbehälter, Essensverpackungen*	Entsorgungsstelle Baarenschopf	Mo-Sa 07:00–20:00 Uhr
Küchenabfälle (Bioklappe)	Rückgabe in den biologisch abbaubaren Säckchen, Einwurf in die Bioklappe *Rüstabfälle, Speiseresten, Teebeutel, Schnittblumen, Kaffeesatz etc.*	Entsorgungsstelle vis-à-vis Coop	Mo-Sa 07:00–20:00 Uhr
Leuchtmittel	kostenlose Rückgabe	KELSAG Delsbergstrasse 2a, 4253 Liesberg Telefon 061 775 10 10 www.kelsag.ch	Mo-Fr 07:30-11:45 Uhr Mo-Fr 13:00-16:45 Uhr letzter Sa im Monat 08:30-12:30 Uhr

Abfallart	Wie und was entsorgen	Wo	Wann
Öl **(Speise- und Motorenöl)**	kostenlose Rückgabe	Entsorgungsstelle Baarenschopf	Mo-Sa 07:00–20:00 Uhr
PET-Getränkeflaschen (nur mit dem offiziellen PET-Recycling-Symbol)	Kostenloser Einwurf von leeren, zusammengedrückten, mit Deckel verschlossenen PET-Flaschen. ***keine*** *Milch-, Öl- oder Essigflaschen*	Verkaufsstellen	Mo-Sa 07:00–20:00 Uhr
Plastikflaschen	Kostenloser Einwurf in Sammelbehälter bei den Verkaufsstellen oder in den speziellen Plastiksäcken der Kunststoffsammlung.	Verkaufsstellen sowie im speziellen Plastiksack für Kunststoffe bei der Entsorgungsstelle Werkhof.	Mo-Sa 07:00–20:00 Uhr
Sonderabfälle	kostenpflichtig	KELSAG Delsbergstrasse 2a, 4253 Liesberg Telefon 061 775 10 10 www.kelsag.ch	Mo-Fr 07:30-11:45 Uhr Mo-Fr 13:00-16:45 Uhr letzter Sa im Monat 08:30-12:30 Uhr
Sperrgut	kostenpflichtig, Marke im Detailhandel erhältlich Pro Stück max. 15 kg, max. 150 x 60 x 60 cm, zu CHF 6.00.	KELSAG Delsbergstrasse 2a, 4253 Liesberg Telefon 061 775 10 10 www.kelsag.ch	Wird von der KELSAG bei der Hauskehricht-Tour am Freitag eingesammelt.
Textilien, Schuhe	Kostenloser Einwurf in die Kleidercontainer *Bitte nur brauchbare Kleider und Schuhe, Gürtel, Handtaschen etc. einwerfen, keine Teppiche oder Polsterauflagen.*	TEXAID: Grellingerstrasse 23, Nunningen Coop Patenschaft für Berggebiete: Bretzwilerstrasse 9, Nunningen	Mo-Sa 07:00–20:00 Uhr
Tierkadaver	Abgabe in den Kühlräumlichkeiten bei der Tierkörpersammelstelle	Notschlacht- und Konfiskatstelle Industriestrasse 11 4227 Büsserach 079 284 35 39	täglich 24 Std. durchgehend geöffnet
Toner (Drucker, Kopierer)	Einwurf in die Sammelbox Schweizerisches Rotes Kreuz «Jeder Toner zählt»	Im Eingangsbereich der Gemeindeverwaltung, Bretzwilerstrasse 19, Nunningen	täglich 24 Std.
Weihnachtsbäume	Weihnachtsbäume ohne Dekoration Nunninger und Nunningerinnen des Jahrgangs 2005 sammeln die Bäume ein.	Weihnachtsbäume am Strassenrand deponieren	Samstag, 6. Januar 2024, ab 08.00 Uhr

Abfallorganisation Gemeinde Nunningen

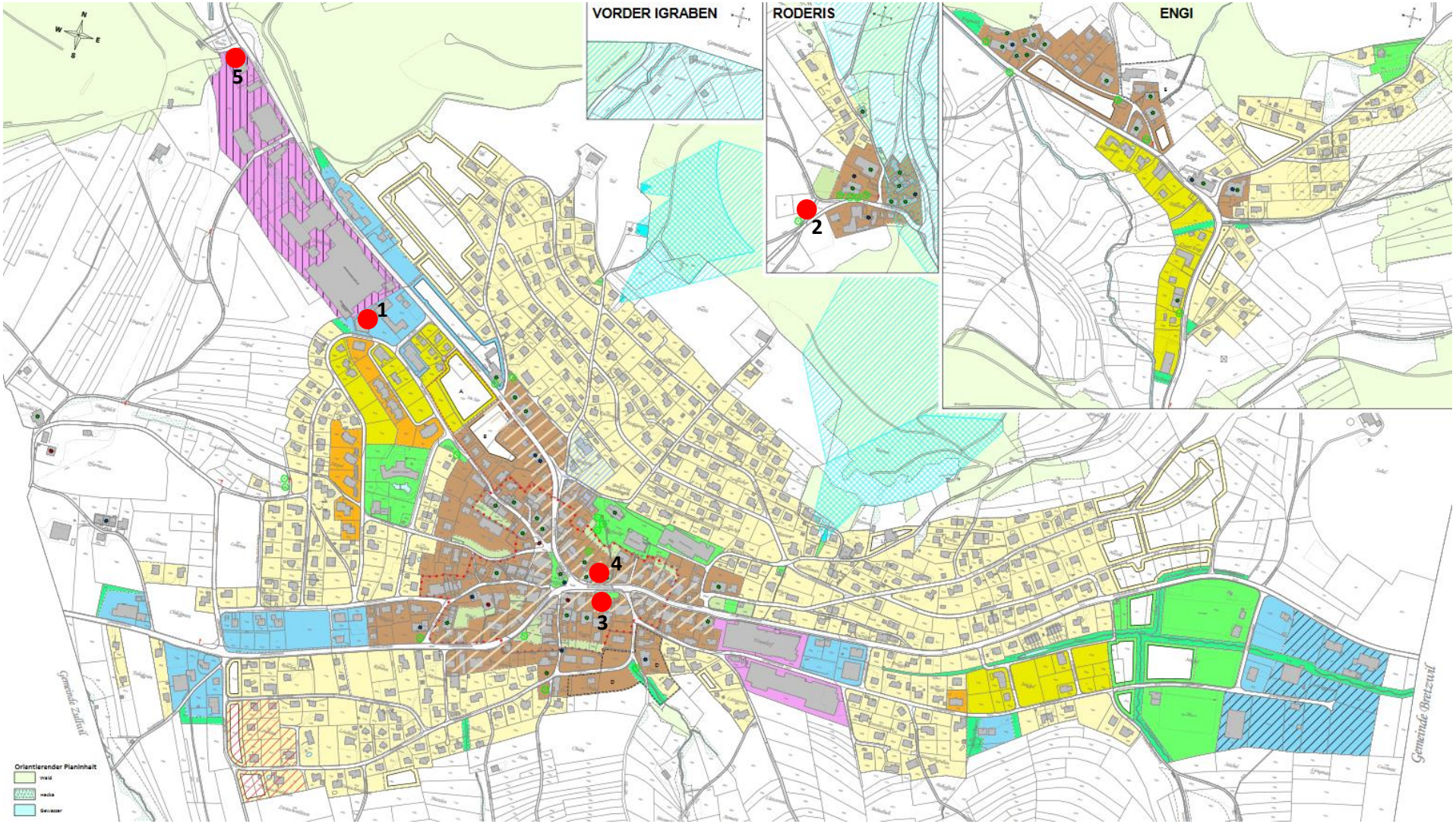

● **Entsorgungsstellen:**

1 Werkhof, **aufgehoben! => neu Baarenschopf (siehe Punkt 5)**

2 Roderis Parkplatz (Aluminium und Stahlblech, Glas)

3 vis-à-vis Coop, Parkplatz Bretzwilerstrasse 14 (Küchenabfälle/Bioklappe)

4 Coop, Bretzwilerstrasse 9 (Batterien, Elektrogeräte, Energiesparlampen, Filterkartuschen, Kleider/Schuhe, PET-Getränkeflaschen, Plastikflaschen, Rahmbläserpatronen)

5 Baarenschopf, Grellingerstrasse (Aluminium und Stahlblech, Batterien, Glas, Haushaltskunststoff, Kaffeekapseln, Kleider und Schuhe, Speise- und Motorenöl. 2 Container für Grünabfuhr vor dem Schopf. Äste/Baumstämme sind am vorgesehenen Platz hinter dem Schopf zu entsorgen.)